

## ПЕРВЫЙ ВХОД В СИСТЕМУ

Есть два варианта работы с системой клиент-банк «Ifobs»:

- 1) Online-через сайт банка.
- 2) Offline- через установленное приложение.

Ниже будут описаны два варианта первого входа в систему.

### 1. Online-через сайт банка.

а) Получить у своего менеджера архив с первичными ключами(в архиве должно находиться 4 файла).

б) Зайти по ссылке -

<https://pay.cib.com.ua:7002/ifobsClient/LoginShow.action> .

Выбрать вход [iFOBS клиент \(ISIGNDESKTOP\)](#).

- IFOBS КЛИЕНТ (ЛЕГКИЙ)
- IFOBS КЛИЕНТ (ISIGN)
- IFOBS КЛИЕНТ (ISIGNDESKTOP) ←

в) Вводим :

1. Логин(нужно уточнить у менеджера на отделении)
2. Первичный пароль на вход в систему(верхний пароль).

3. Первичный пароль к секретному ключу(нижний пароль.)

4. Указываем путь к секретному ключу(путь к папке , где будут лежать распакованные 4 файла )

5. Нажимаем вход

г) На следующем этапе меням пароль на вход в систему – вводим текущий , новый и подтверждаем пароль.

д) После смены пароля на вход в систему(верхнего пароля) попадаем на начальную страницу и снова заходим в [iFOBS клиент \(ISIGNDESKTOP\)](#) .

Вводим:

1.Логин

2.новый пароль на вход в систему

3.!!! Первичный (старый) пароль к секретному ключу!!!

4.Путь к секретному ключу.

- A text input field containing "test", with an arrow pointing to it labeled "ЛОГИН".
- A password input field with masked characters, with an arrow pointing to it labeled "НОВЫЙ ПАРОЛЬ НА ВХОД В СИСТЕМУ".
- A checkbox labeled "Внешний ключ" (External key).
- A second password input field with masked characters, with an arrow pointing to it labeled "СТАРЫЙ ПАРОЛЬ К СЕКРЕТНОМУ КЛЮЧУ".
- A text input field containing "D:/test/" and a button with three dots "...", with an arrow pointing to the button labeled "ПУТЬ К СЕКРЕТНОМУ КЛЮЧУ".
- Two buttons at the bottom: "ВХОД" (Login) and "ОЧИСТИТЬ" (Clear).
- Four links at the bottom: "Проблемы при подключении", "Информация о безопасности", "Подключение внешнего ключа", and "Полезные ссылки".

Hand-drawn teal lines are visible on the right side of the page.

е) На следующем шаге меняем пароль к секретному ключу и отправляем их на сертификацию в банк:

1.Вводим старый(первичный) пароль,вводим новый и подтверждаем.

Нажимаем кнопку отправить.

Смена сертификата ?

На текущей странице вы можете сгенерировать новый сертификат, сохранить секретный ключ на диск.

Введите пароль к секретному ключу

Текущий пароль к секретному ключу

\*\*\*\*\*

Новый пароль на секретный ключ

\*\*\*\*\*

Повторите ввод пароля

\*\*\*\*\*

Выберите папку

D:/test/

Отправить

2. Соглашаемся с отправкой в банк. Нажимаем кнопку «Да».

**Внимание!**

? Вы действительно желаете послать запрос на сертификат?

Да Нет

3. Жмем кнопку «Печать»

**Внимание!**

? Ваш запрос на получение нового сертификата находится в очереди на обработку. Для обработки сертификата Вам необходимо:

1. ЗАНОВО ВОЙТИ В СИСТЕМУ СО СТАРЫМ ПАРОЛЕМ К СЕКРЕТНОМУ КЛЮЧУ и распечатать запрос на сертификат.
2. Подписать запрос на сертификат и его оригинал передать в Банк.

О результатах обработки вам будет сообщено дополнительно.

OK Печать

4. Нажимаем кнопку печать и на распечатанном сертификате ставим подпись пользователя и печать организации. Отдаем в банк на активацию рабочих ключей.

Печать информации о сертификате iFOBS

### Информация об открытых ключах пользователя (запрос)

**Клиент:**

№ сертификата:  
Наименование: **TEST**  
Идентификатор клиента: **test**  
Адрес:  
Телефон:

**Пользователь:**

Ф.И.О. **test test test**  
Идентификатор пользователя: **TEST**  
E-mail:  
Телефон:

Хеш открытого ключа RSA  
DC26 5A0B 6DEE ACC9 F160 BDEF CAEC 1645 62E6 CB11

« \_\_\_\_\_ » **test t.t.**  
\_\_\_\_\_  
Подпись руководителя

М.П.

ё) После активации ключей банком - нужно еще раз зайти в систему для активации ключей :

1.Логин

2.новый пароль на вход в систему

3.!!! Первичный(старый) пароль к секретному ключу!!!

4.Путь к секретному ключу.

test

.....

Внешний ключ

.....

D:/test/

ВХОД ОЧИСТИТЬ

ЛОГИН

НОВЫЙ ПАРОЛЬ НА ВХОД В СИСТЕМУ

СТАРЫЙ ПАРОЛЬ К СЕКРЕТНОМУ КЛЮЧУ

ПУТЬ К СЕКРЕТНОМУ КЛЮЧУ

- Проблемы при подключении
- Информация о безопасности
- Подключение внешнего ключа
- Полезные ссылки

5. Вводим новый пароль к секретному ключу и нажимаем кнопку сохранить (при этом желательно отключить антивирус на компьютере).

Com in Bank  
Комерційний Індустріальний Банк

Система безопасности

Имя пользователя: TEST  
test test

Выход

Замена сертификатов

Ваш запрос на смену сертификата обработан.  
Новый сертификат готов к доставке.  
Для продолжения работы с системой необходимо установить новые сертификаты.

Путь к папке с сертификатами

Пароль к новому секретному ключу

D:/test/

.....

Сохранить

6. Теперь мы можем войти в систему с новыми паролями и рабочими ключами.

Нажимаем кнопку «Вход» И можем пользоваться системой Клиент-Банк.

Com in Bank  
Комерційний Індустріальний Банк

test

.....

Внешний ключ

.....

D:/test/ ...

ВХОД ОЧИСТИТЬ

[Проблемы при подключении](#)  
[Информация о безопасности](#)  
[Подключение внешнего ключа](#)  
[Полезные ссылки](#)

Вид системы:

Com in Bank  
Комерційний Індустріальний Банк

Имя пользователя: test test **Выход**

Мой iFOBS | Операции с нац. валютой | Операции с валютой | Банковские продукты | Корреспонденты  
 Мой iFOBS | Формирование выписки | Реестр документов | Сообщения | Сообщения от администратора | Персональные настройки

Дата системы: 17 Января 2017    Последний раз вы работали с системой: 17 Января 2017 15 : 36    Журнал    Мой iFOBS ?

Дата ОДБ: 17 Января 2017

Информация по счетам				
Контрагент				
Банк	Валюта	Счет	Остаток	Посл. движ.
322540 АТ "КІВ"(м. Київ)	UAH	...	0.00	22.06.2016

Введенные документы	
Гривневые документы	0
Валютные документы	0
SWIFT-документы	0
Покупка валюты	0
Продажа валюты	0
Конверсия валюты	0
Зарплатные ведомости	0

Сообщения	
От администратора	0
Непрочитанные	0
Входящие	2
Непрочитанные	2
Исходящие	6

Создать сообщение

Кредиты и депозиты	
Кредитные договоры	0
Депозитные договоры	0
Банковские карты	0

Мои выписки	
Выписка за тек. день	
Выписка за пред. день	
Запрос выписки	

Настроить

Курсы валют 17.01.2017		
НБУ	Нап.	Б/нал.
нет данных		

Настроить

## 2) Offline- через установленное приложение.

а) Получить у своего менеджера архив с первичными ключами (в архиве должно находиться 4 файла).

б) Заходим на сайт банка <http://cib.com.ua> в раздел «Интернет банкинг РАУ.СІВ». Нажимаем кнопку «Скачать установщик» и сохраняем себе инсталляцию программы.

в) Установка клиента:

Распакуем скачанный архив и запускаем установочный файл «ifobs\_win32client.exe». Выбираем язык установки и нажимаем кнопку «Далее». Выбираем путь установки и нажимаем кнопку «Далее».

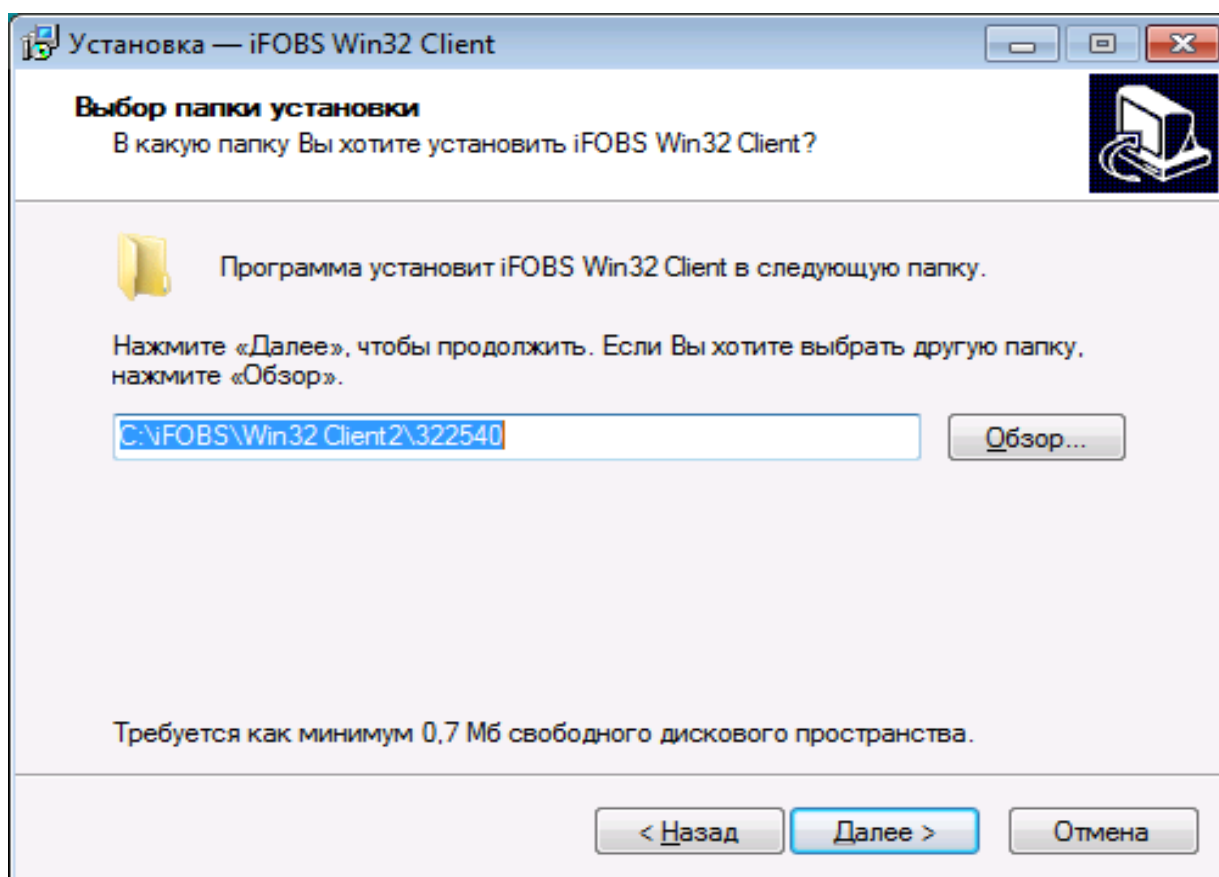

Выбираем папку в меню «Пуск» и нажимаем кнопку «Далее»:

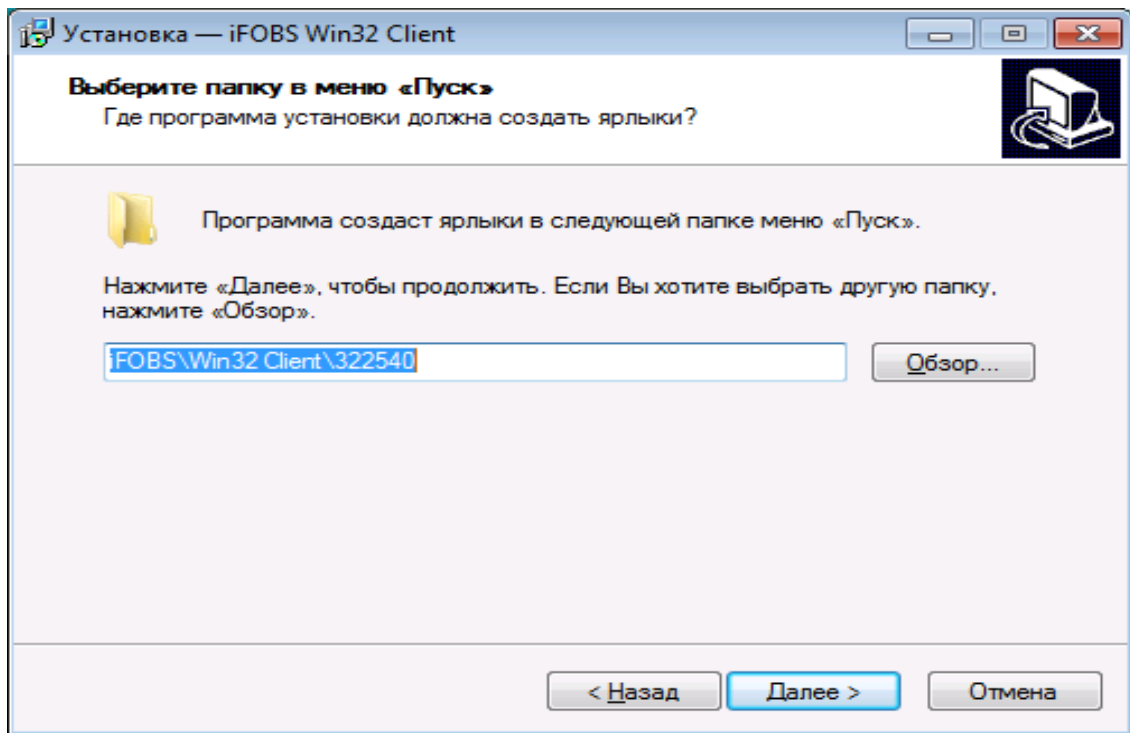

Выбираем дополнительные задачи и нажимаем кнопку «Далее» и на следующем этапе «Установить» :

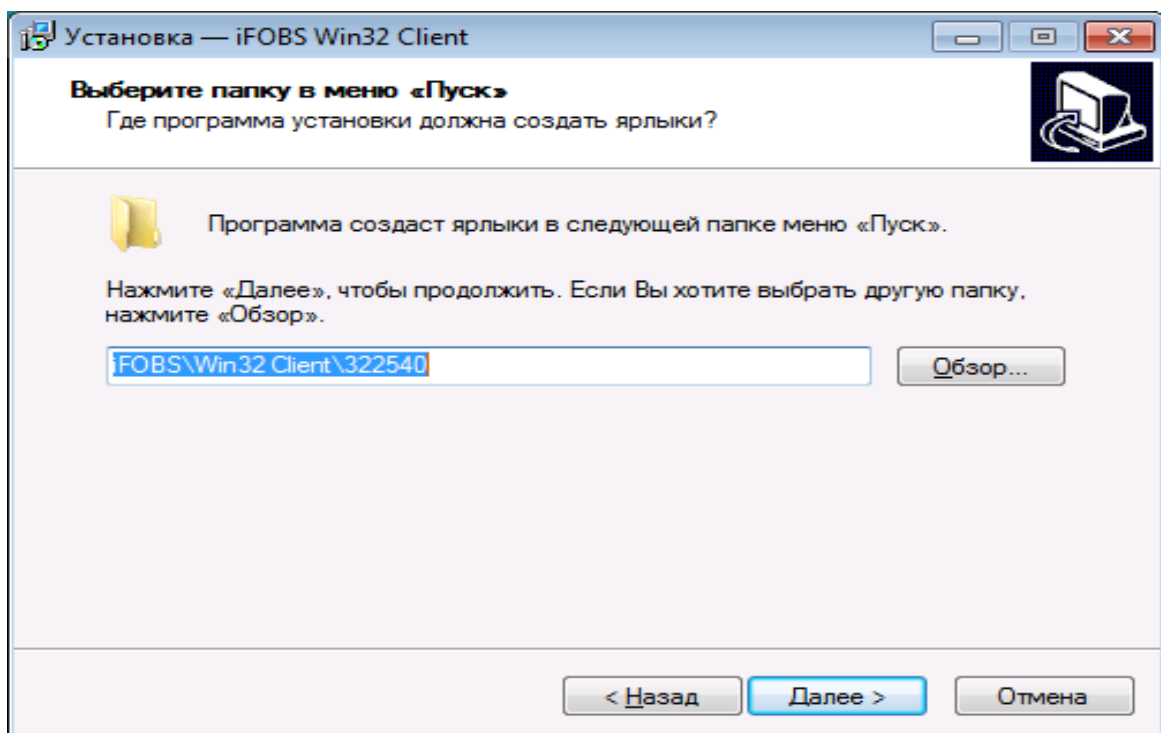

Нажимаем кнопку «Завершить» и запускаем программу. Запуск можно осуществить с рабочего стола и панели Пуск:

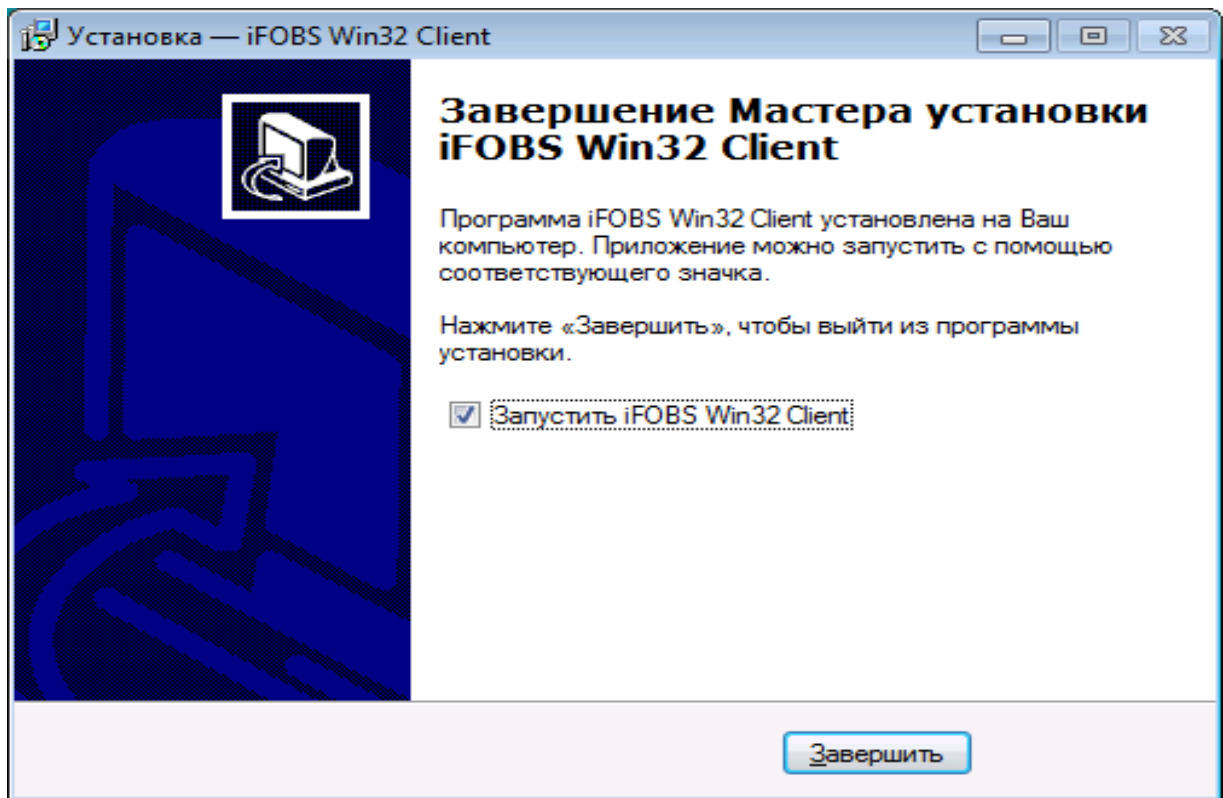

г) После запуска клиента у нас появляется окошко входа в систему:

- 1.Логин(нужно уточнить у менеджера на отделении)
- 2.Первичный пароль на вход в систему(верхний пароль).
3. Первичный пароль к секретному ключу(нижний пароль.)
- 4.Указываем путь к секретному ключу(путь к папке , где будут лежать распакованные 4 файла )
5. Нажимаем принять

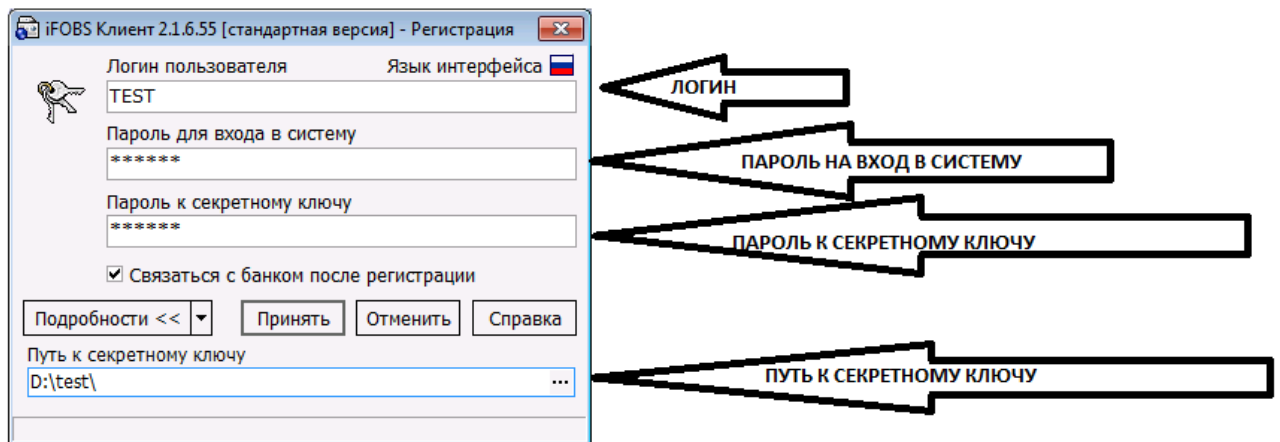

6. Устанавливаем галку «Получить все имеющиеся документы за все время» и нажимаем «ОК»

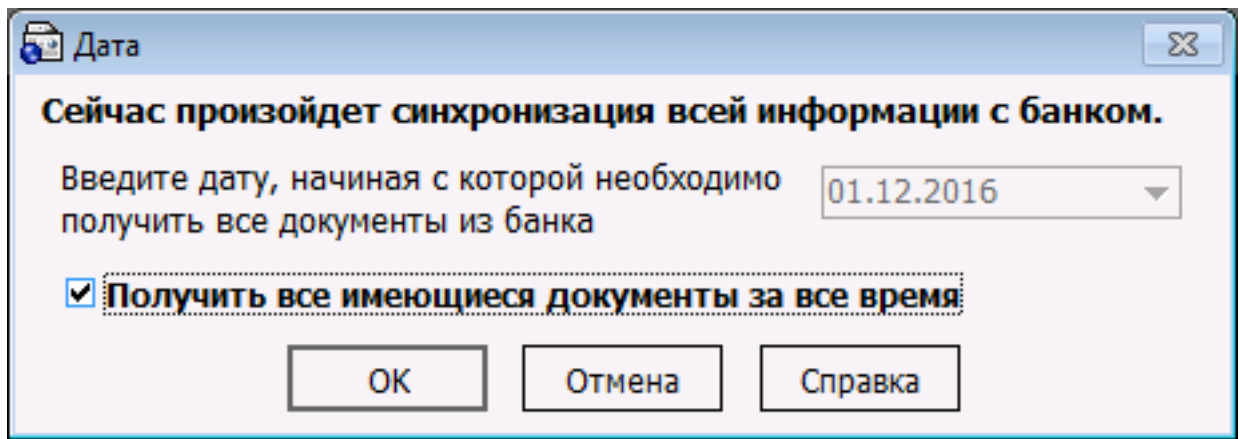

7. Меняем пароль для входа в систему(верхний)

Вводим старый(первичный) пароль. Устанавливаем и повторяем свой пароль и нажимаем кнопку

«Выполнить изменение»:

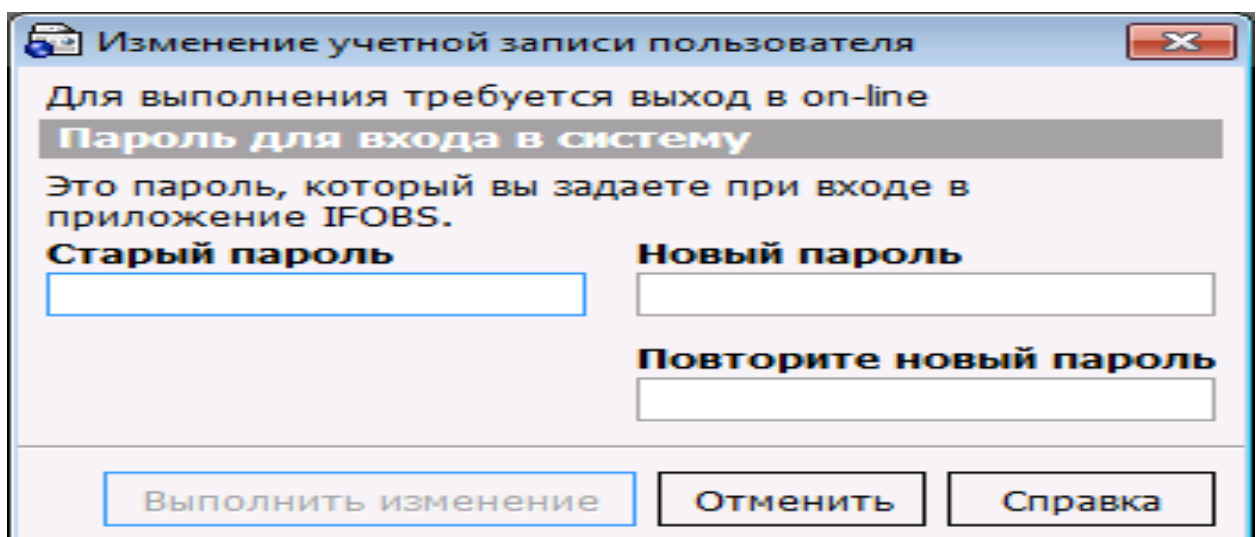
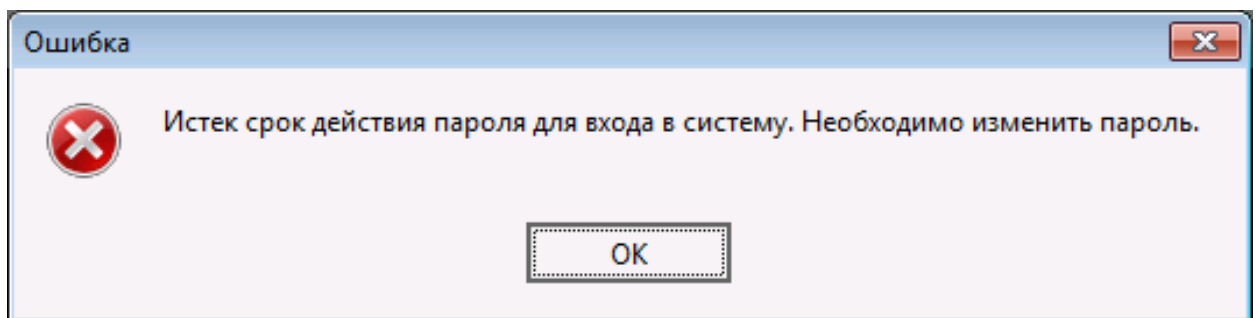

Получаем сообщение и нажимаем кнопку «OK»:

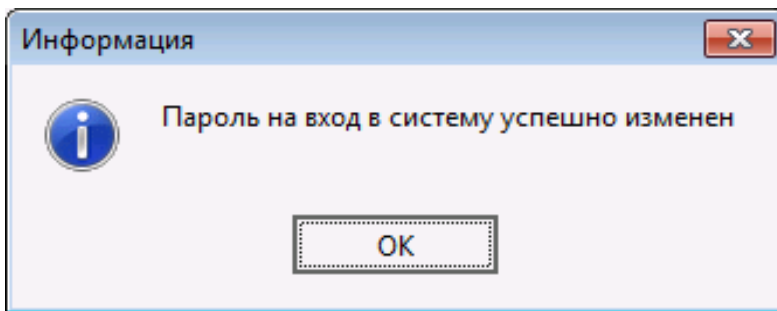

#### 8. Смена пароля к секретному ключу:

После смены пароля на вход в систему получаем сообщение и нажимаем «Да»:

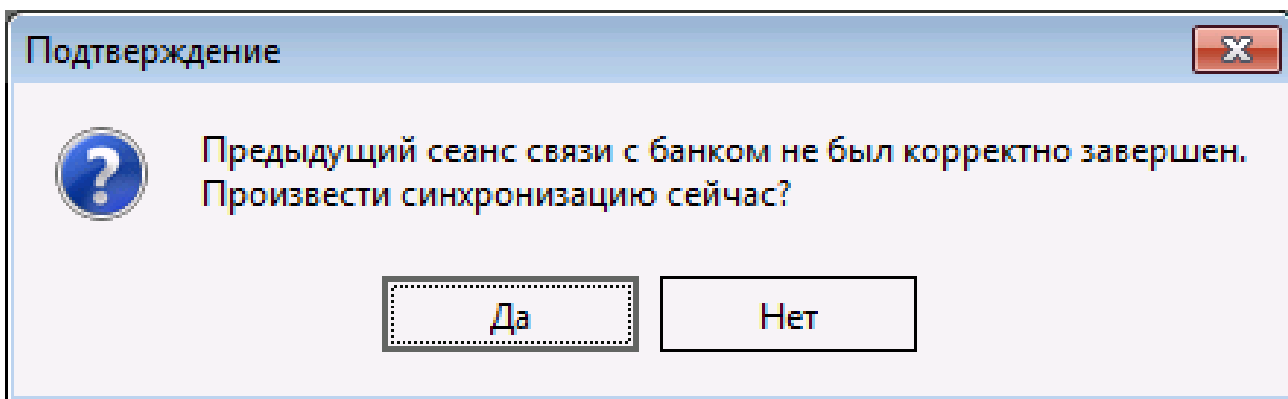

Получаем сообщение и нажимаем «Да»:

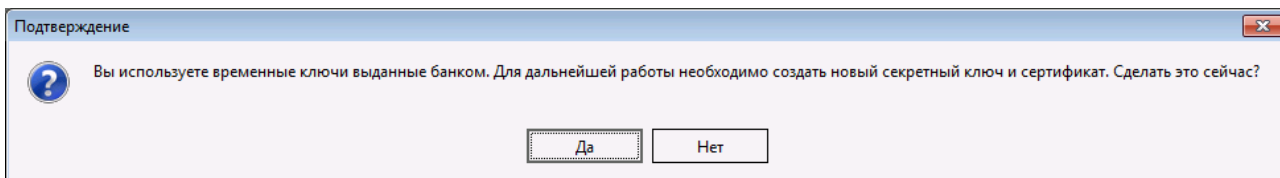

Вводим старый пароль, новый и подтверждаем его. Также заполняем красные поля на форме и нажимаем кнопку «Создать».

**Генерация сертификата**

Генерация сертификата

Эта операция создает новый секретный ключ и отправляет в банк запрос на создание сертификата

Введите текущий пароль к вашему секретному ключу

**Старый пароль**  
\*\*\*\*\*

**Новый пароль**  
\*\*\*\*\*

**Повторите новый пароль**  
\*\*\*\*\*

**Реквизиты пользователя**

**Пользователь** TEST **Страна** UA

**Город** Киев **Организация** test

**Подразделение** test test test **Электронный адрес (E-Mail)**

Создать Отменить Справка

Получаем сообщение и нажимаем «Да»:

**Подтверждение**

Запрос на сертификат сгенерирован успешно, необходимо выполнить задачу "Синхронизировать все задачи с банком" для отправки запроса в банк. Сделать это прямо сейчас?

Да Нет

На следующем шаге нажимаем кнопку «отчет—Стандартный отчет».

**Запрос на сертификат**

Ваш запрос на сертификат обрабатывается в банке и будет авторизован через некоторое время

Отчет

Заккрыть

Для просмотра и распечатки отчета о сертификатах нажмите кнопку "Отчет..."

Нажимаем кнопку печать и на распечатанном сертификате ставим подпись пользователя и печать организации. Отдаем в банк на активацию рабочих ключей.

**Інформація про відкриті ключі користувача (запрос)**

**Клієнт:**

№ сертифіката:  
Найменування: **TEST**  
Ідентифікатор клієнта: **test**  
Адреса:  
Телефон:

**Користувач:**

П.І.Б. **test test test**  
Ідентифікатор користувача: **TEST**  
EMAIL:  
Телефон:

Хеш відкритого ключа RSA  
9A06 1918 45EA 2B72 5055 86D7 649F FD3A 0577 6E60

<< \_\_\_\_\_ >> **test t.t.**

М.П.

Печать... Сохранить... Закреть

После активации ключа банковским администратором заходим еще раз в Клиент-банк

1. Логин

2. Новый пароль на вход в систему

3. !!! Первичный(старый) пароль к секретному ключу!!!

4. Путь к секретному ключу и «Принять».

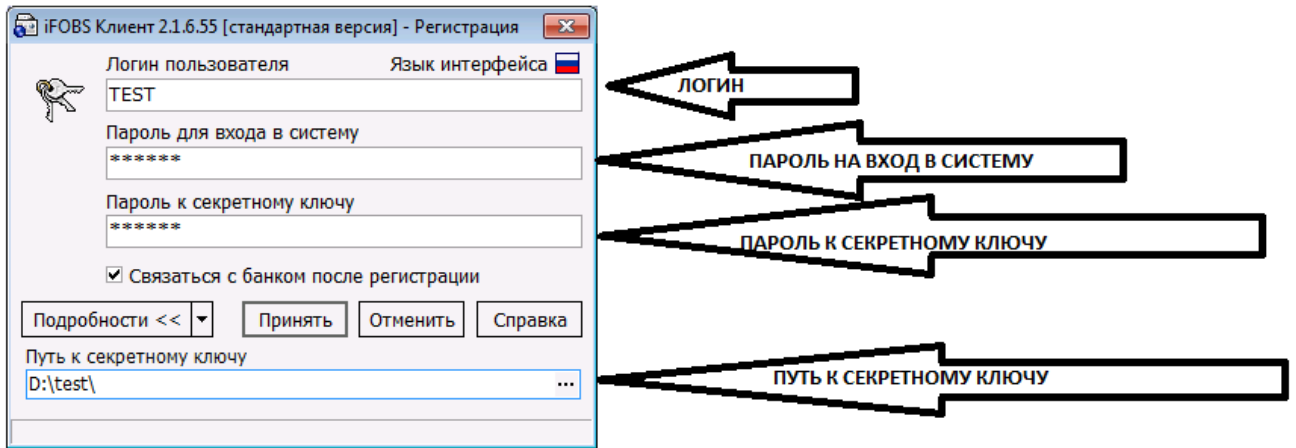

Получаем сообщение и вводим новый пароль к секретному ключу и нажимаем «Ок»:

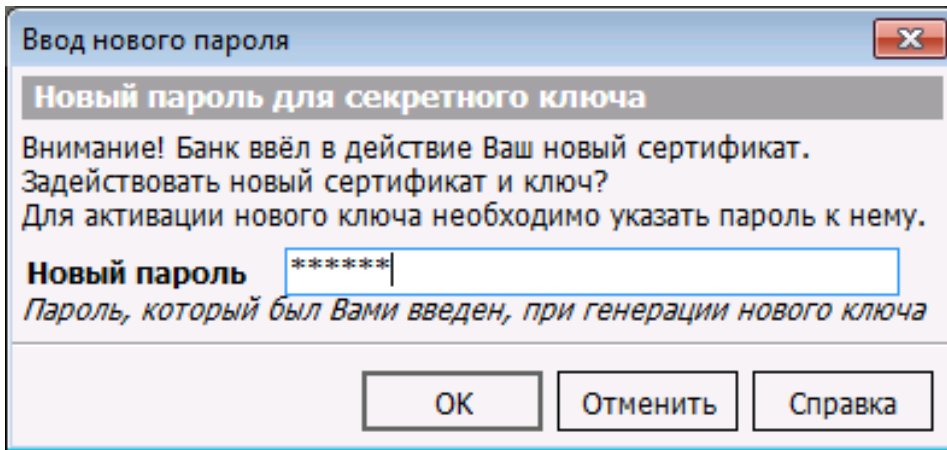

После синхронизации с банком можно пользоваться системой. Вид Клиент-банка после первого входа:

